1. LOY SPACE-App herunterladen und installieren

Scannen für Android

Scannen für iOS

2. Aktivieren Sie den Standort des Mobiltelefons und Bluetooth, öffnen Sie dann die App und stimmen Sie den entsprechenden Berechtigungen zu.

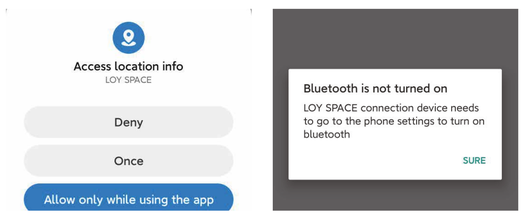

3. Startseiteneinführung

4. LED-Gerät verbinden

(1) Prüfen Sie, ob Ihr LED-Bildschirm Bluetooth oder WLAN zur Verbindung nutzt und schalten Sie den Bildschirm ein.

(2) Bestätigen Sie, ob der Kommunikationsmodus mit der Version Ihres LED-Bildschirms übereinstimmt. Wenn nicht, klicken Sie hier, um den Kommunikationsmodus (Bluetooth/WLAN) zu wechseln.

(4) Klicken Sie auf die Nummer Ihres Gerätes

(5) Bei einer erfolgreichen Verbindung wird das blaue Symbol und Ihre Geräteinformationen angezeigt

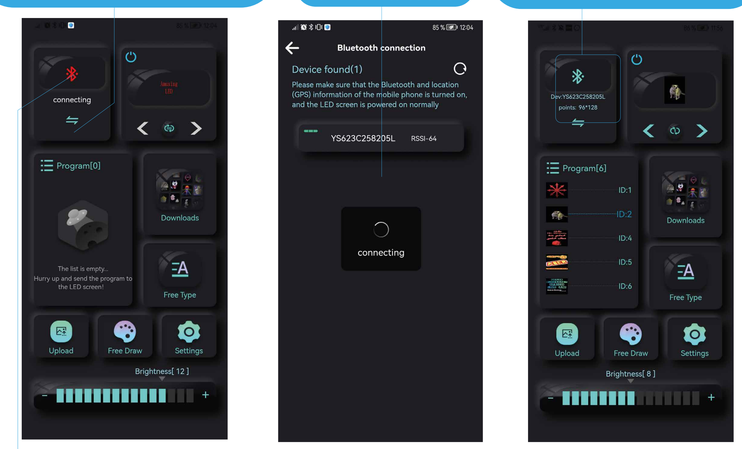

(3) Klicken Sie, um die Bluetooth-Verbindung herzustellen

5. Text

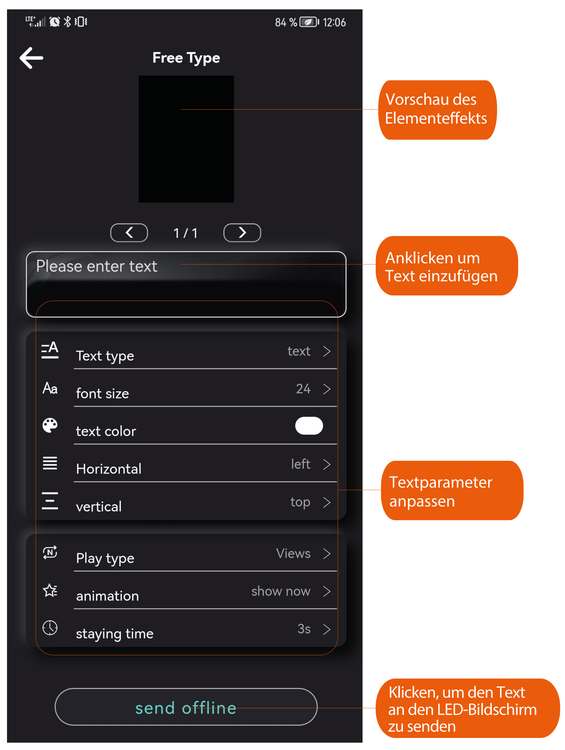

6.Bilder/GIF

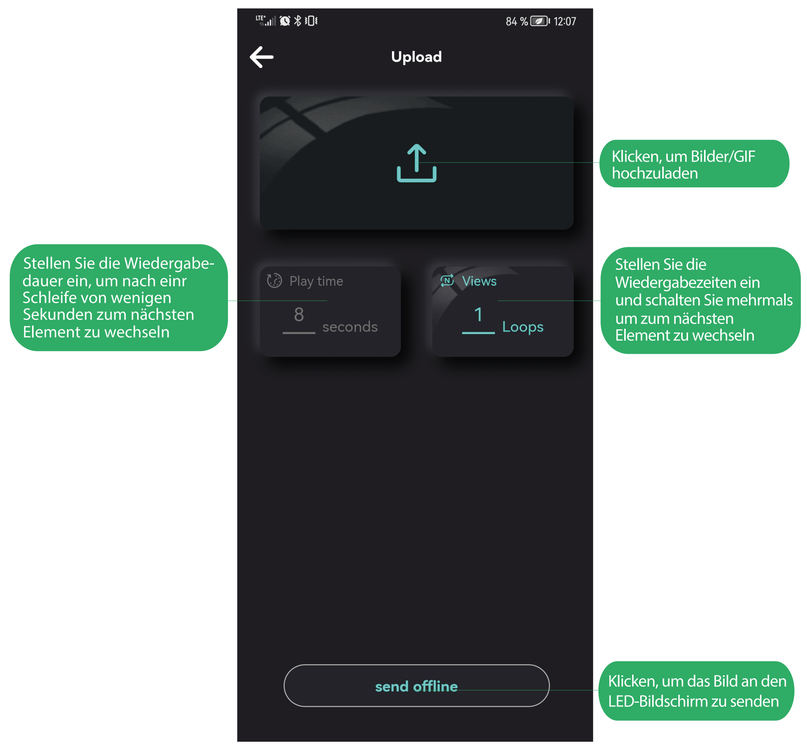

7. Elementebibliothek

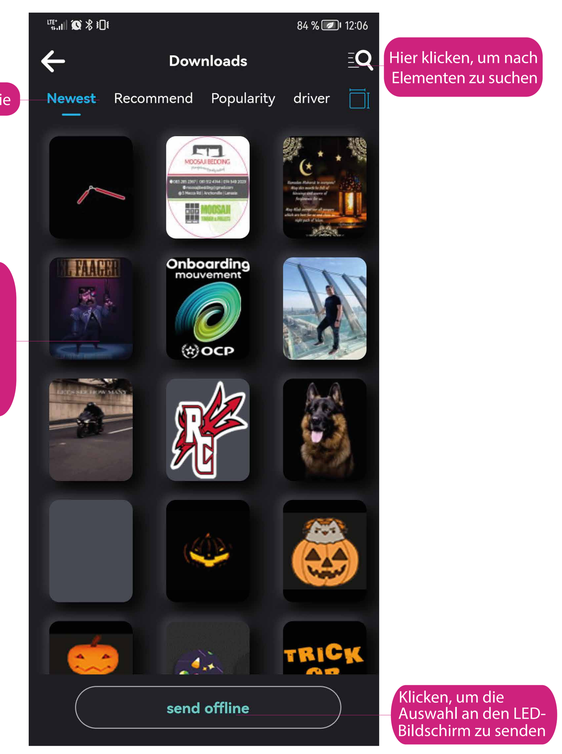

8. Bereicheinteilung (Programme)

Legen Sie die Programmeigenschaften des ausgewählten Bereichs fest

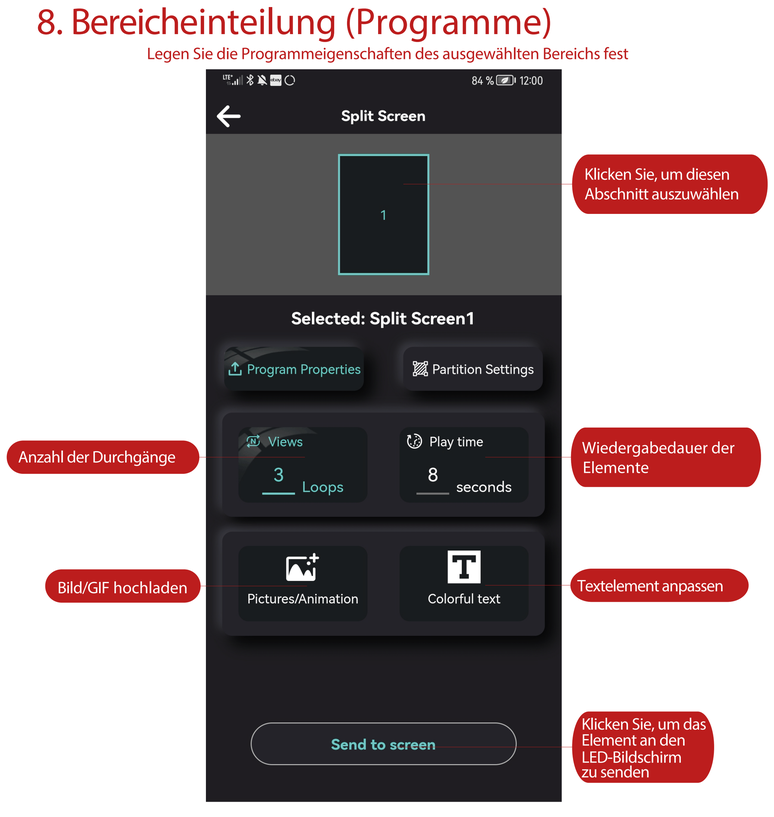

Einstellen eines neuen Bereiches

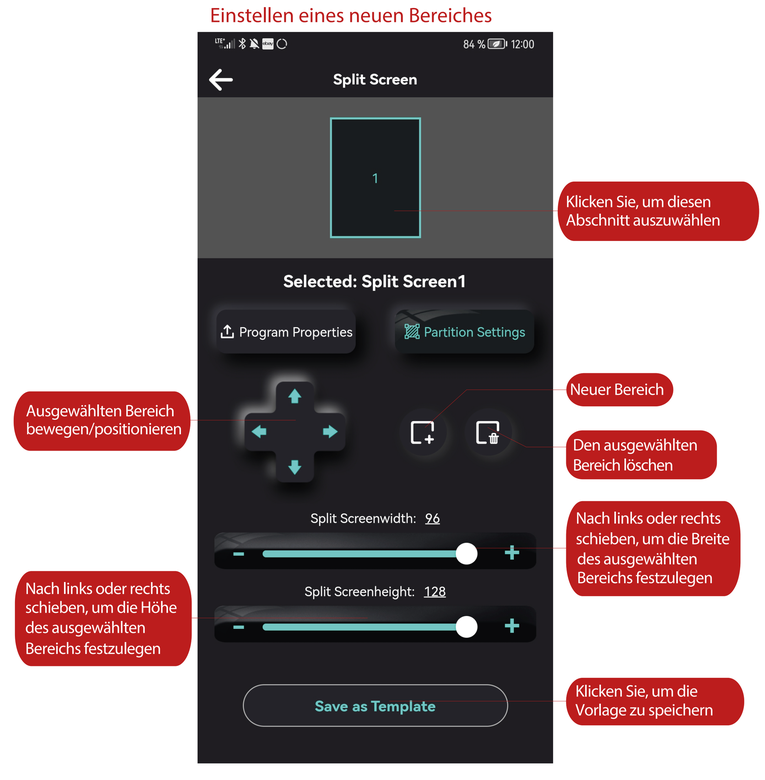

9. Programmliste

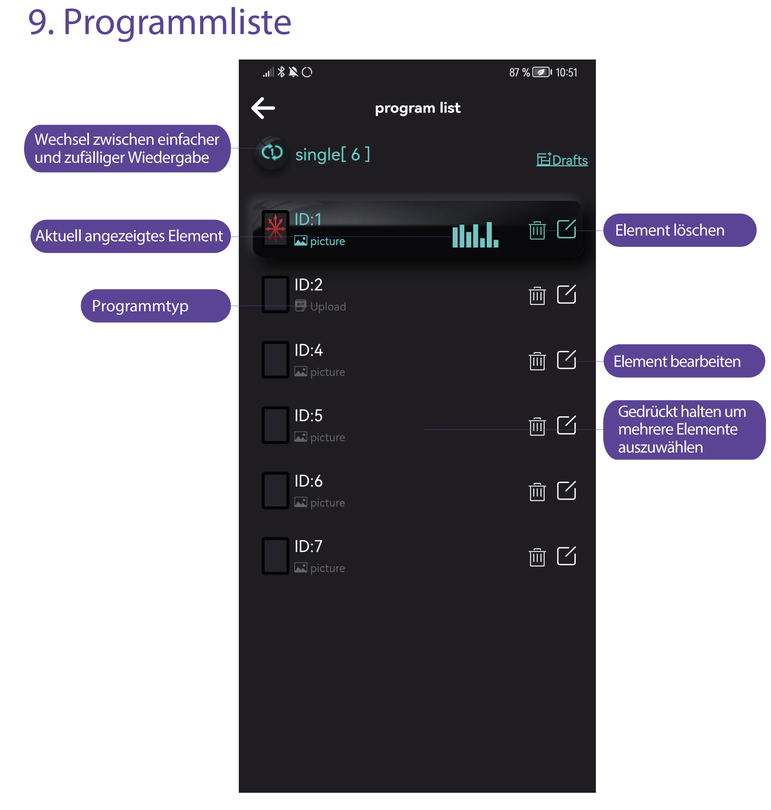

10. Graffiti (handgemalte Elemente)

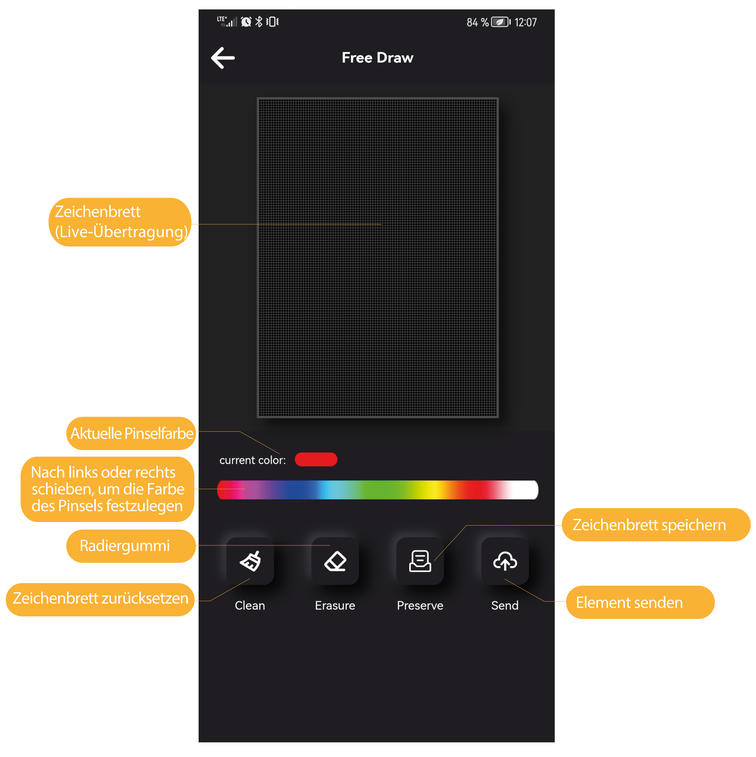
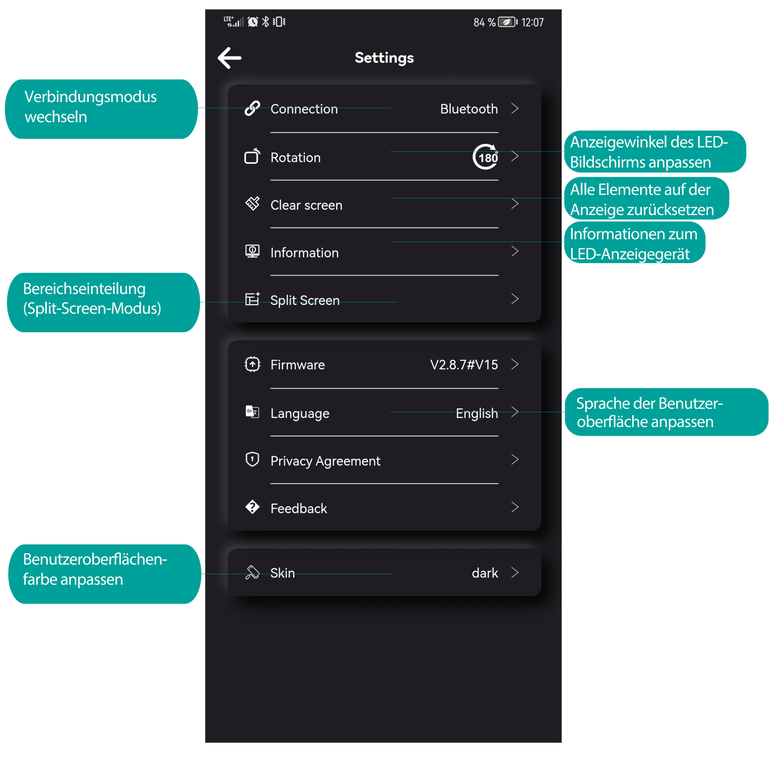
11. Einstellungen